

StuccoDecor DI PERLA

Tehnică de șpaclu decorativă, cu aspect metalic-perlat



StuccoDecor DI PERLA



Caparol prezintă, prin produsul StuccoDecor DI PERLA, o nouă tehnică de șpaclu, în scopul realizării unor concepte decorative de înaltă calitate, la interior.

StuccoDecor DI PERLA este un produs cu aspect metalic, perlat, ce oferă posibilități multiple de decorare particularizată a încăperilor reprezentative, atât din domeniul privat, cât și business.

Prin luciul redus, mățăsos al suprafețelor decorate, se obține un aspect elegant și luxos.

Paleta de culori prezentată în acest material conține 85 de nuanțe, ce pot fi utilizate pentru realizarea unei decorațiuni pe întreaga suprafață interioară sau doar pentru decorarea unor zone de accent.

Se obțin astfel din materialul de bază „Silber” nuanțe calme, relaxante, dar și reci, proaspete, în timp ce materialul de bază „Gold” oferă posibilitatea obținerii nuanțelor calde, armonioase, cu accent mediteranean.

Aplicarea manuală a produsului permite obținerea unor structuri particularizate ale suprafeței; astfel, fiecare decorațiune capătă o notă de unicat.

Jocul de lumini și umbre dezvoltă – prin intermediul culorilor și structurii suprafeței – nuanțe și reflexii noi, interesante.

StuccoDecor DI PERLA – este o decorațiune individuală, cu o eleganță eternă. Lăsați-vă purtați de inspirație!

StuccoDecor DI PERLA



Giallo 20



Giallo 13

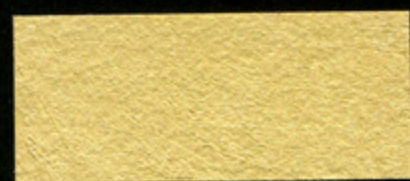

Giallo 15



Giallo 11



Giallo 14



Marrone 12



Giallo 12

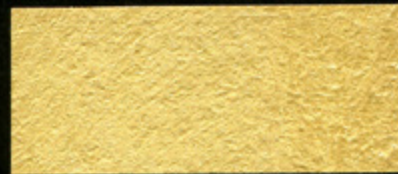

Giallo 16



Giallo 19



Rosso 18



Rosso 13



Rosso 17



Rosso 15



Rosso 14



Rosso 12



Rosso 16



Rosso 19



Marrone 24



Marrone 17



Marrone 10



Marrone 23



Marrone 15



Marrone 13



Marrone 14



Mandarino 14



Marrone 18



Mandarino 11



Mandarino 15



Mandarino 12

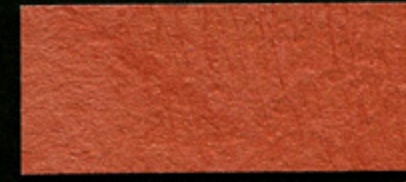

Mandarino 13



Violetta 17



Violetta 13



Violetta 14



Violetta 11



Violetta 12

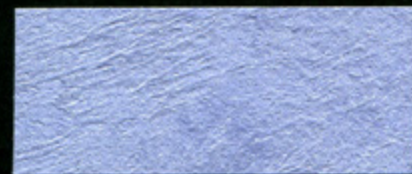

Violetta 15



Violetta 18



Violetta 19



Violetta 16



Rosso 20



Violetta 10



Rosso 10





Blu 13

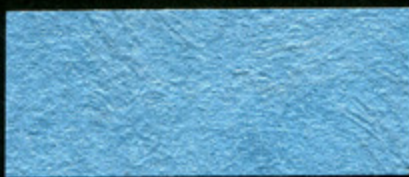

Blu 14

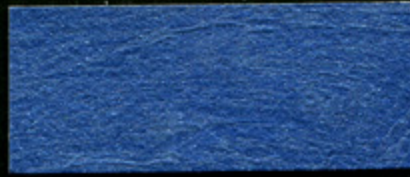

Blu 20

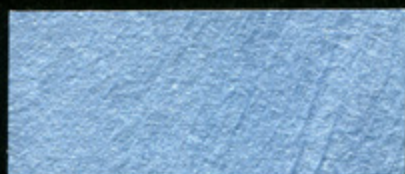

Blu 12

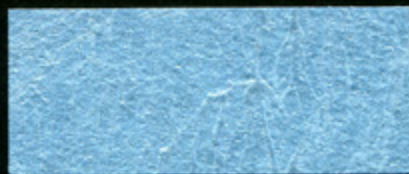

Blu 11



Blu 17



Blu 10

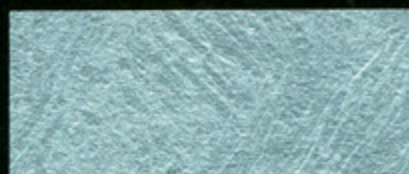

Blu 15



Blu 18



Blu 19



Verde 13

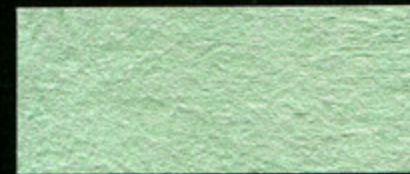

Verde 14

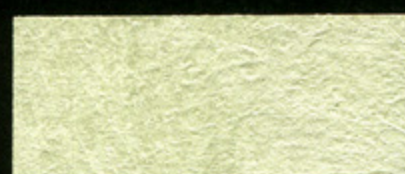

Verde 23



Verde 11



Verde 12



Verde 24



Verde 15



Verde 25



Verde 19

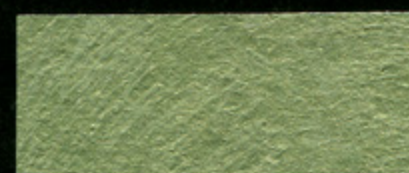

Verde 16



Verde 26



Verde 17



Verde 20



Verde 18



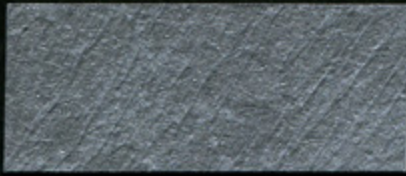

Grigio 15



Grigio 17



Grigio 10

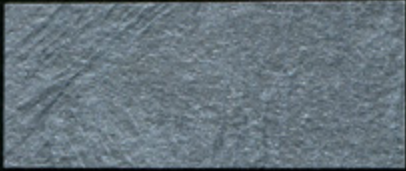

Grigio 16

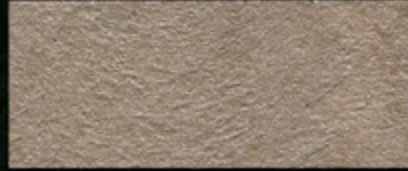

Grigio 18



Grigio 21



Grigio 14



Grigio 11



Marrone 19



Grigio 12



Grigio 19



Verde 22



Grigio 13



Grigio 20



Marrone 25



Nero



Bianco



Marrone 11



Marrone 22



- Se nuanțează doar în fabrică
- Strat intermediar Indeko-plus Granit 5

StuccoDecor DI PERLA

Principalele caracteristici:

- Aspect nobil, perlat al suprafeței;
- Cu umbre, reflexii metalice;
- Pentru straturi suport netede;
- Din două nuanțe de bază se obțin 85 de nuanțe.

Proprietăți:

- Diluabilă cu apă, caracter nepoluant;
- Calitate E.L.F. (fără emisii și fără miros);
- Nuanțabilă computerizat în sistemul ColorExpress;
- Poate fi curățată cu ușurință;
- Clasa 2 de lavabilitate, conform EN 13 300;
- Permite difuzia vaporilor de apă;
- Economică, ușor de aplicat.

Consum:

Cca. 120 - 150 ml /m² pentru produsul aplicat în 2 straturi. Consumul exact se va stabili prin efectuarea unor probe.

Informații suplimentare găsiți în fișa tehnică a produsului.

Ambalaj: 1,25 Litri; 2,5 Litri



Baza Gold • se nuanțează în 14 culori



Baza Silber • se nuanțează în 71 culori



Nuanțele expuse au fost obținute printr-o tehnică decorativă realizată manual și au caracter orientativ. Aceste nuanțe nu servesc drept etalon deoarece pot fi influențate de stilul și tehnica de aplicare, caracterul stratului suport, absorbție și iluminarea ulterioară, motiv pentru care se recomandă efectuarea de mostre pentru alegerea culorii.

StuccoDecor DI PERLA

Aplicare

Etapa 1

Stratul suport se grunduiește în prealabil conform cerințelor. Dacă este necesar stratul suport se poate șpăclui în prealabil (cu Akkordspachtel fein sau mittel), astfel încât să se elimine denivelările și golurile de pe suprafață. Dacă este cazul, suprafața se va șlefui, apoi se va îndepărta praful.



Etapa 2

Grunduirea stratului suport cu Weissgrund nuanțat în aceeași nuanță cu StuccoDecor DI PERLA.

Etapa 3

Aplicarea unui strat de StuccoDecor DI PERLA în nuanța aleasă, diluat cu cca. 20% apă, aplicat cu o rolă de mohair cu fir mediu.



Etapa 4

Se aplică StuccoDecor DI PERLA, nediluat, cu ajutorul fierului de glet venețian, până la acoperirea întregii suprafețe.



Etapa 5

După cca 3 min. se nivelează suprafața, pentru obținerea unui model cu aspect perlat.



DAW BENȚA România

Sâncraiu de Mureș
Str. Principală Nr. 201
Tel./Fax: 0265 320.354, 320. 522
E-mail: office@caparol.ro

DAW BENȚA Bulgaria

1839 Sofia
Vrazhdebna, Str. "8", Nr. 108
Tel.: (+359) 2 832 31 65
E-mail: office.sofia@caparol.bg

ICS DAW BENȚA Mol

Chișinău, Republica Moldova
Str. A. Puskin, Nr. 44
Tel./Fax: (+373) 22.802.802
E-mail: office@caparol.md

Depozite Regionale

București - Otopeni
Str. Avram Iancu, Nr.14, Otopeni
Tel.: 031 425.70.41 / 47
Fax: 031 425.70.42
E-mail: officebuc@caparol.ro

Cluj-Napoca
Str. Traian Vuia, Nr. 156
Tel.: 0364 880.200

Timișoara
Str. Stan Vidrighin, Nr. 6
Tel.: 0731 230.086

Centrul de Training CAPAROL

Sâncraiu de Mureș
Str. Principală Nr. 201
Tel./Fax: 0265 320.354; 320.522
E-mail: tehnic@caparol.ro

www.caparol.ro
www.caparol.bg
www.caparol.md

Reprezentanțe Comerciale

București Titulescu
Șos. Titulescu 119, Sect. 1
Tel./Fax: 021 223.29.66
E-mail: magtitulescu@caparol.ro

București Decebal
B-dul Decebal Nr. 4, Bl. 11, Sect. 3
Tel.: 0746 162.255
E-mail: magdecebal@caparol.ro

Brașov
Str. Poienilor Nr. 8
Tel./Fax: 0368 730.772
E-mail: magbrasov@caparol.ro

Cluj-Napoca
Str. București, Nr. 80-82
Tel./Fax: 0364 730.091
E-mail: magclujnapoca@caparol.ro

Focșani
Str. Cuza Vodă, Nr. 28
Tel.: 0337 401.689
E-mail: magfocsani@caparol.ro

Iași
Str. Păcurari, Nr. 55-57
Tel.: 0332 441.683
E-mail: magiasi@caparol.ro

Ploiești
Șos. Nordului, Nr. 9
Tel./Fax: 0344 407.405
E-mail: magploiesti@caparol.ro

Târgu Mureș
Str. Ștefan cel Mare, Nr. 37
Tel./Fax: 0265 264.349
E-mail: magtargumures@caparol.ro

Timișoara
Str. Divizia 9 Cavalerie, Nr. 2A
Tel.: 0256 227.772
E-mail: magtimisoara@caparol.ro