

FantasticFleece

„Metallic”

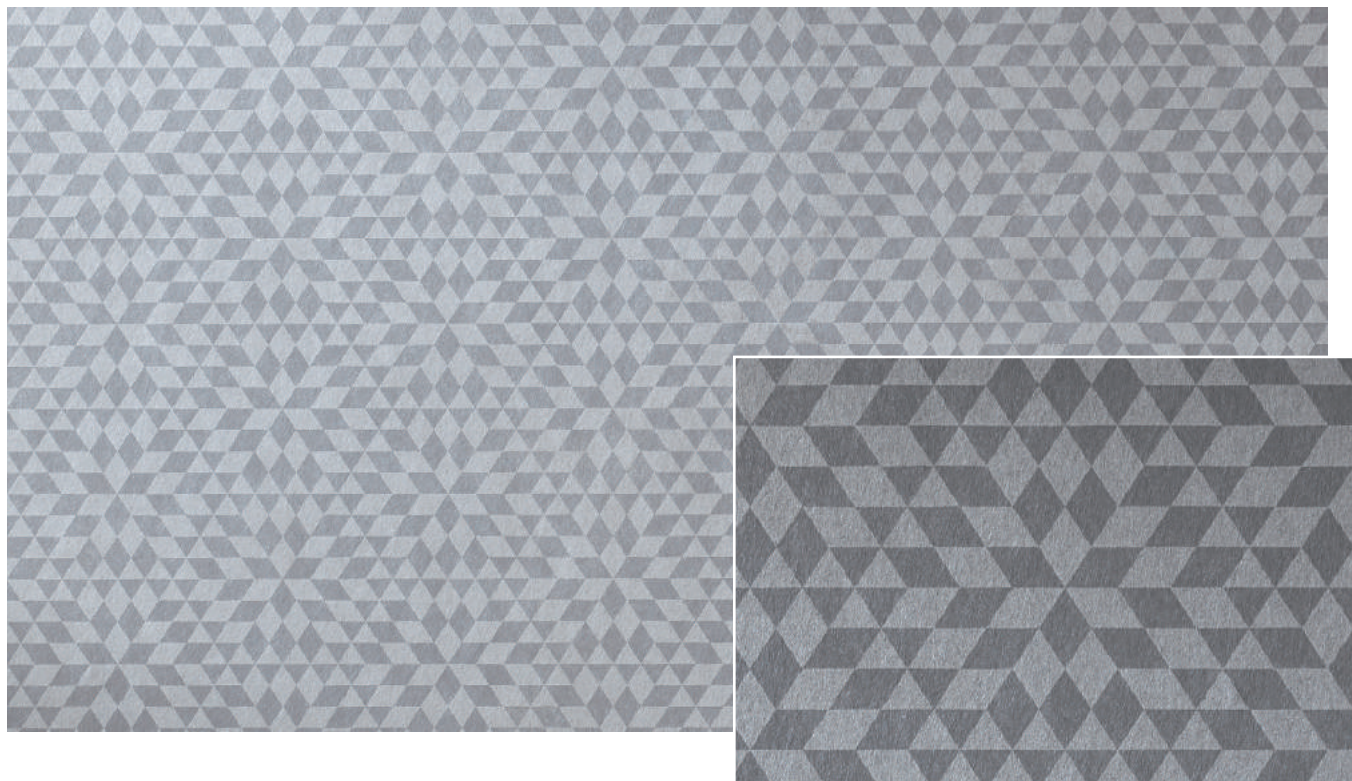

Cu această extensie a tipurilor de acoperire pe FantasticFleece, vi se oferă posibilitatea de a utiliza produsul chiar mai versatil. Ce este nou este faptul că, datorită produselor CapaSilber și de asemenea CapaGold, este posibil să se lucreze cu culori metalice pe tapetele FantasticFleece. Natura semitransparentă a acestor materiale de acoperire, extinde domeniul de aplicare în domeniul creativ la un nivel superior.

Material și consum:	<ul style="list-style-type: none"> • Profil de colț pentru tapet • Adeziv de montaj • Akkordspachtel fein (IT Nr. 643) • CapaColl VK (IT Nr. 989) • FantasticFleece (IT Nr. 891) • CapaSilber (IT Nr. 815) 	<p>după necesități</p> <p>după necesități</p> <p>după necesități</p> <p>cca. 150 ml/m²/strat</p> <p>cca. 1 m/m²</p> <p>cca. 100–150 ml/m²/strat</p>
Unelte:	<ul style="list-style-type: none"> • Rolă de tapet • Cutter • Șpaclul de tapet • Cârpă curată • Rolă • Pensulă • Perie ovală 	
Strat suport:	Stratul suport trebuie să îndeplinească minim condițiile cerute pentru aplicarea vopselelor pe suprafețe din gips-carton (clasa Q3). Toate celelalte suprafețe vor trebui pregătite și aduse cât mai aproape de clasa de calitate mai sus menționată.	

FantasticFleece „Metallic”

Prima etapă:

Profilele de colț pentru tapet, grunduite în prealabil cu Caparol-Haftgrund, se lipesc cu adezivul de montaj și se poziționează cu ajutorul nivelei la toate colțurile. După uscare profilele se spăcluiesc cu Caparol-Akkordspachtel.

A doua etapă:

Pentru egalizarea absorbției stratul suport se grunduiește cu Caparol-Haftgrund. Muchiile profilelor de colț rămase vizibile pot fi acum vopsite în culoarea stratului final.

A treia etapă:

Se aplică adezivul CapaColl VK în mod egal pe 2-3 lățimi de rolă de tapet, iar tapetul se lipește ”margine la margine” urmărindu-se modelul tapetului. La așezarea următoarelor fâșii se va avea în vedere ca acestea să nu se împingă una către cealaltă ci ele se așează una peste cealaltă, suprapuse cu circa 5 mm, după care sunt trase margine la margine. Astfel se evită aproape cu certitudine ca adezivul să ajungă pe suprafața tapetului.

Dacă totuși, resturi de adeziv ajung pe suprafața tapetului, acestea trebuie îndepărtate cât adezivul este încă ud, prin tamponare cu o cârpă absorbantă (care nu lasă urme colorate) înmuiată în apă călduță. Se va evita frecarea suprafeței tapetului, pentru că aceste locuri devin vizibile la momentul aplicării lazurii!

A patra etapă:

După lipirea tapetului și uscarea completă, acesta poate fi vopsit.

În acest sens există diferite posibilități:

Acoperiri metalizate cu CapaGold sau CapaSilber:

Pentru aceasta se diluează CapaGold sau CapaSilver cu exact 10% apă curată de la robinet și se aplică cu peria. Excesul de material se îndepărtează apoi cu o perie uscată (se șterge, nu se intinde pe suprafață). Această etapă se poate repeta de două ori, cu uscare intermediară, pentru a accentua efectul metalic. Această procedură de aplicare poate fi utilizată la toate modelele de tapet FantasticFleece.

Vă rugăm să luați în considerare faptul ca această fișă de date este un rezumat al experiențelor noastre in crearea de tehnici decorative. Aceasta nu vă scutește de obligația de a verifica și evalua în prealabil, corectitudinea pregătirii stratului suport, în conformitate cu cunoștințele dumneavoastră de aplicator. La aplicarea produselor se vor respecta informațiile tehnice pentru fiecare produs utilizat. Aceste informații tehnice, precum și această fișă, pot fi găsite pe pagina de internet www.caparol.ro. Tot aici puteți vizualiza și filmele de prezentare a acestei tehnici decorative.

Nuanțele de culori prezentate in această fișă sunt cu titlu informativ. Clienții pot solicita nuanțe de culori după preferință. Diferitele suprafețe suport întâlnite în practică, precum și mâna aplicatorului pot influența într-o oarecare măsură aspectul cromatic final al fiecărei tehnici creative. Din acest motiv, pentru a evita aceste situații, se vor executa suprafețe de probă sau mostre pentru clienți.